རང་ཁྱུལ་གྱི་ལས་གཞི26དུ་ཟླས་ཞིང་ཆེན་ལས་གཞི་གཙོ་ཐའི་མིང་དུ་ཚུད།

ཉེ་ཆར། ས་ཁྲོན་འགེལ་རྒྱས་བཅོས་བསྒྲུར་ཡུ་ལྷན་གྱིས2022ཟླའི་ཞིང་ཆེན་ཡོངས་ཀྱི་ལས་གཞི་གཙོ་ཐའི་མིང་ཐོ་དངོས་སུ་བསྒྲགས་ཏེ། རང་ཁྱུལ་གྱི་ལས་གཞི26མིང་ཐོ་དེའི་ནང་ཚུད་ཡོད་ཅིང་། དེའི་ནང་ལས་གཞི7ཞིང་ཆེན་ཡོངས་ཀྱི་ལས་གཞི་གཙོ་ཐ100ཡི་ནང་དུ་ཚུད་ཡོད་པ་རེད།

ལས་གཞི26ནང་ལྷག་ཆམ་ནས་གྲིས་སྒྲད་བར་གྱི་མྱུར་བཐོད་གཞུང་ལམ་དང་། ཆུ་གཉིས་མཇའི་ཆུ་སྦྲག་ས་ཚུགས། གཡས་པ་ཐང་ཆུ་སྦྲག་ས་ཚུགས་ས་ཁགས་མྱ་མཐུད་ནས་བསྒྲན་པའི་ལས་གཞི18དེའི་ནང་ཚུད་པ་དང་། རྒྱལ་སྦྱང་གཞུང་ལམ318པའི་སྒྲས་ཚད་མཐོར་གཏོང་གི་བསྒྲུར་བཀོད་ལས་བྱ་དང་ཞུན་ལུང་ཆུ་སྦྲག་ས་ཚུགས་ས་ཁགས་ཁག་ར་དུ་ལས་མགོ་ཚུགས་པའི་ལས་གཞི8ཡོད་ཅིང་། དེའི་ནང་རང་ཚུགས་ལས་གཞི19ལ་བྱོན་བསྟོམས་མ་དཏུལ་སྒོར་དུང་ཐུར2217བཏང་བས། 2022ལོར་ཐོན་དཔག་བྱས་ན་མ་དཏུལ་སྒོར་དུང་ཐུར108.5གཏང་རྒྱ་དང་། ལྷག་ཆམ་ཁ་ནས་གྲིས་སྒྲད་བར་གྱི་མྱུར་བཀོད་ལམ་དང་སྒྲད་རྡིང་ལུང་ཆུ་སྦྲག་ས་ཚུགས་ས་ཁུལ་དང་ཐོར་ཕྱིར། ཁུལ་བཆལ་བའི་ལས་གཞི4ཡོད་པ་དང་། གྲི་ཁྲོན་གྲོག་དྲ2022ལོར་ཐོང་ཐུའུ500མུ་མཐུད་ནས་བསྒྲན་རྒྱུའི་ལས་གྱ་དང་། 2022ལོར་གྲི་ཁྲོན་ཞིང་ཆེན་གྱི་ནུས་ཁུངས་གསར་པའི་གྲོང་ཁྱེར་མུ་མཐུད་ནས་བསྒྲན་རྒྱུའི་ལས་གཞི། 2022ལོར་གྲི་ཁྲོན་ཞིང་ཆེན་གྱི་འོད་ཕྲུག་ས་གྲོག་ཁྲོང་ལས་གཞི་ཞོགས་ཞིང་ཆེན་ཡོངས་ཀྱི་ལས་གཞི3 བསྒྲན་རྒྱ་ཡིན་པ་རེད།

རང་ཁྱུལ་གྱི་ལྷག་ཆམ་ཁ་ནས་གྲིས་སྒྲད་བར་གྱི་མྱུར་བཐོད་གཞུང་ལམ་དང་རྒྱལ་སྦྱང་གཞུང་ལམ318པའི་དར་མཇོ་རྒྱ་ལའི་ཕུག་ལམ་ལས་གྱ། ཆུ་གཉིས་མཇའི་ཆུ་སྦྲག་ས་ཚུགས། སྒྲད་རྡིང་ལུང་ཆུ་སྦྲག་ས་ཚུགས་ཞོགས་ལས་གཞི7སྒྲལ་འདེད་ལས་གཞི་གཙོ་ཐའི་ནང་བཞག་པ་རེད།།

(བདེ་ཚེན་གྱིས་བསྒྲུར།)

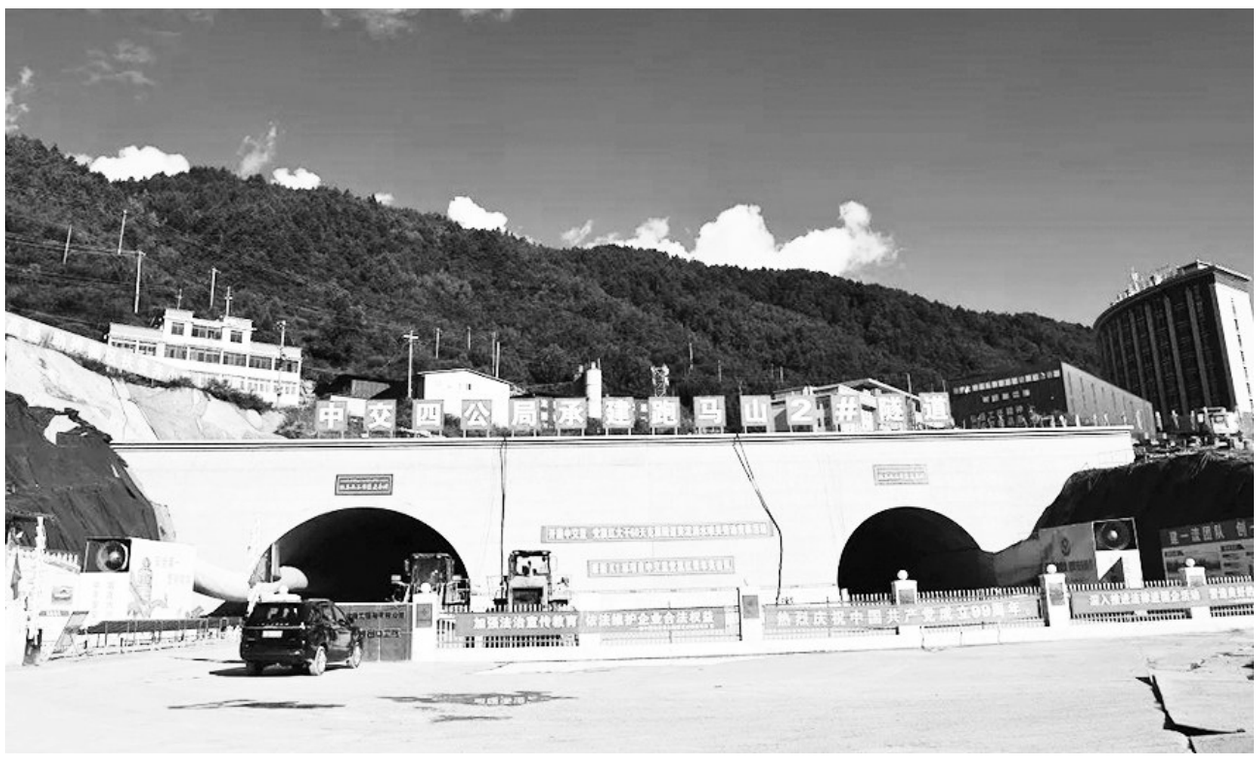

དར་མཇོ་ནས་ར་ཏ་ཁ་བར་གྱི་མྱུར་བཐོད་གཞུང་ལམ་གྱི་དར་ཐེ་མཇོ་ལམ་དུམ།

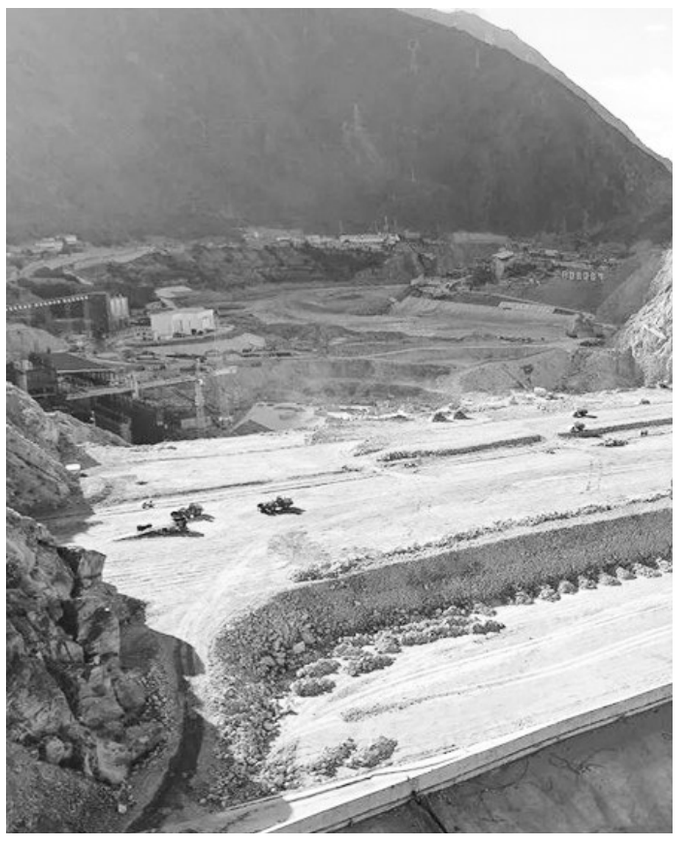

ས་བ་ནང་ཆུ་སྦྲག་ས་ཚུགས།

རྒྱལ་སྦྱང་གཞུང་ལམ215པའི་དཔལ་ཡུལ་ནས་འབབ་ཐང་བར་གྱི་གཞུང་ལམ།

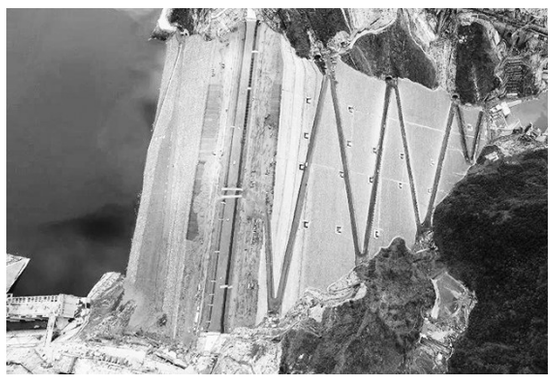

ཆུ་གཉིས་མཇའི་ཆུ་སྦྲག་ས་ཚུགས།

ནགས་ཚལ་དང་རྩྭ་ཐང་གི་མེ་ཟོན་མེ་འགོག་ལས་དོན་ཡག་ཏོར་བསྒྲབ་དགོས།

དཔལ་ཡུལ་རྫོང་གིས་འཕྲལ་ལྟོམ་གསོ་སྒྲོང་བྱེད་ཕྲུགས་ཆེ་རྒྱ་བཏང་ནས་ཀྱོང་མིའི་མེ་གསོད་འདུ་ཤེས་རྡོ་ཏྲག་ཏུ་བཏང་།

གསོ་སྒྲོང་བྱ་ཡུལ།

དཔལ་ཡུལ་རྫོང་རགས་ཁྲབ་ཡུལ་ཤོག་གི་ནི་འཇོན་གྱོང་ལྷེ་ས་ས་འི་འཕྲལ་ལྟོམ་མེ་གསོད་རྡུ་མི་དང་གྱོང་ལྷེའི་ལས་བྱེད་པ་དང་ལས་བཟོའི་མེ་ཟོན་ལ་ཕན་ཐེག་ཅིག་ཡོད་ཀྱང་ཁ་ཤས་ཀྱི་ནང་ལ་ཁ་ཤས་ཀྱི་ཕ་ཁ་ཤ་ཡ་ཕ་ཆ་ཏ་ལ་ཁ་ཤ་ཡ་ཕ་ཆ་ཏ་ཡ་ཕ་ཆ་ཏ་ཡ་ཕ་ཆ་ཏ