ཀུར་ཐག་གིས་རྒྱལ་ཁབ་ཀྱི་སྐྱེ་ཁམས་ཤེས་བདལ་འཛུགས་སྒྲོང་བཤེ་སྟོན་ཞུལ་སྐྱེན།

རི་ཙོ་ཆུ་དྲངས་མཛེས་ལྷག་རི་མོ་བཞིན་དུ་བཀྲ། བཕྱིད་དུས་མཛེས་མའི་ཡུང་ན་ལྕང་མདོག་གིས་བསྐོར་ཅིང་མེ་ཏོག་གིས་ཁེངས། དེ་མིན་གངས་རི་དང་མཚོའུ། ནགས་ཚལ་བར་བོད་ཁྱོ། མཁར་ཕྱོང་ས་ཁམས་ཀྱི་མིག་དབར་འཕྲོག་ལ་ཡིད་བབར་འགྲུགས་བཞིན་ཡོད། དེ་དག་ནི་རོང་ཐུག་ཕྱོང་གིས་ནགས་བཙོན་ལམ་ཡུགས་ཁྲབ་སྒྲིལ་བཏང་ལས་ཐུང་།

ཇི་བའི་ཟླ་ཤས་རིང་། རོང་ཐུག་ཕྱོང་གི་སྐྱེ་ཁམས་ཤེས་བདལ་གྱི་བགོངས་བོད་ཀུ་རས་ཏེ་རི་ཙོ་ཆུ་དྲངས་ནི་ནགས་རི་དཔལ་རི་ཡིན་པའི་འདུ་ཤེས་བཅངས་ནས་འཕྲི་ཆུའི་ལྷོད་རྒྱུད་ཀྱི་སྐྱེ་ཁམས་སྲུང་ཡོལ་བརྟན་ཀུ་ཡིན། 2023 ཟླར་ཕྱོང་དེས་རི་ཙོ་ཆུ་དྲངས་ནི་ནགས་རི་བཏུལ་རི་ཡིན་པའི་ལག་ལེན་ནགས་ནས་ཁྲི་ཁང་ཁག་ཅིག་ཏུ་ཁ་ཕྱེ་ཞིང་ཆེན་ཀྱིས་འཕྲི་ཆུའི་ལྷོད་རྒྱུད་ཀྱི་སྐྱེ་ཁམས་སྲུང་ཡོལ་འཛུགས་པར་ཕྱོན་ཏེ་ཁ་ཕྱེ་ཞིང་ཆེན་ཀྱིས་འཕྲི་ཆུའི་ལྷོད་རྒྱུད་ཀྱི་སྐྱེ་ཁམས་སྲུང་ཡོལ་འཛུགས་ཀྱི་བཟྱད་ཞིན་ཐོག་ཕྱིན་ཏེ་ཁ་ཕྱེ་ཞིང་ཆེ་ཐུགས་ནས་ས་ཁ་ཡིན་ཏེ་ཁ་ཕྱེ་ཞིང་ཆ་ཤས་ཀྱི་ཁྱད་ཆོས་ཅིར་བཟང་ཐུགས་ཀྱི་ཁ་ཕྱེ་ཞིང་ཆ་ཤས་ཀྱི་ཁ་ཕྱེ་ཞིང་ཆ་ཤས་ཡིན།

ལྷོ་ལྷུང་ཀྱོང་ཡུལ་རི་མོ་བཞིན་དུ་མཛེས། སྐྱེ་ཁམས་ཐན་འབྲས་ཡར་ངའི་ཟླ་བཞིན་རྒྱས།

རོང་ཐུག་ཕྱོང་གིས་ནགས་དཔོན་ལམ་ཡུགས་ལག་ལེན་བསྟར་ནས་སྐྱེ་ཁམས་ཁོར་ཡུག་སྲུང་བའི་མཁྱོགས་བྱིས།

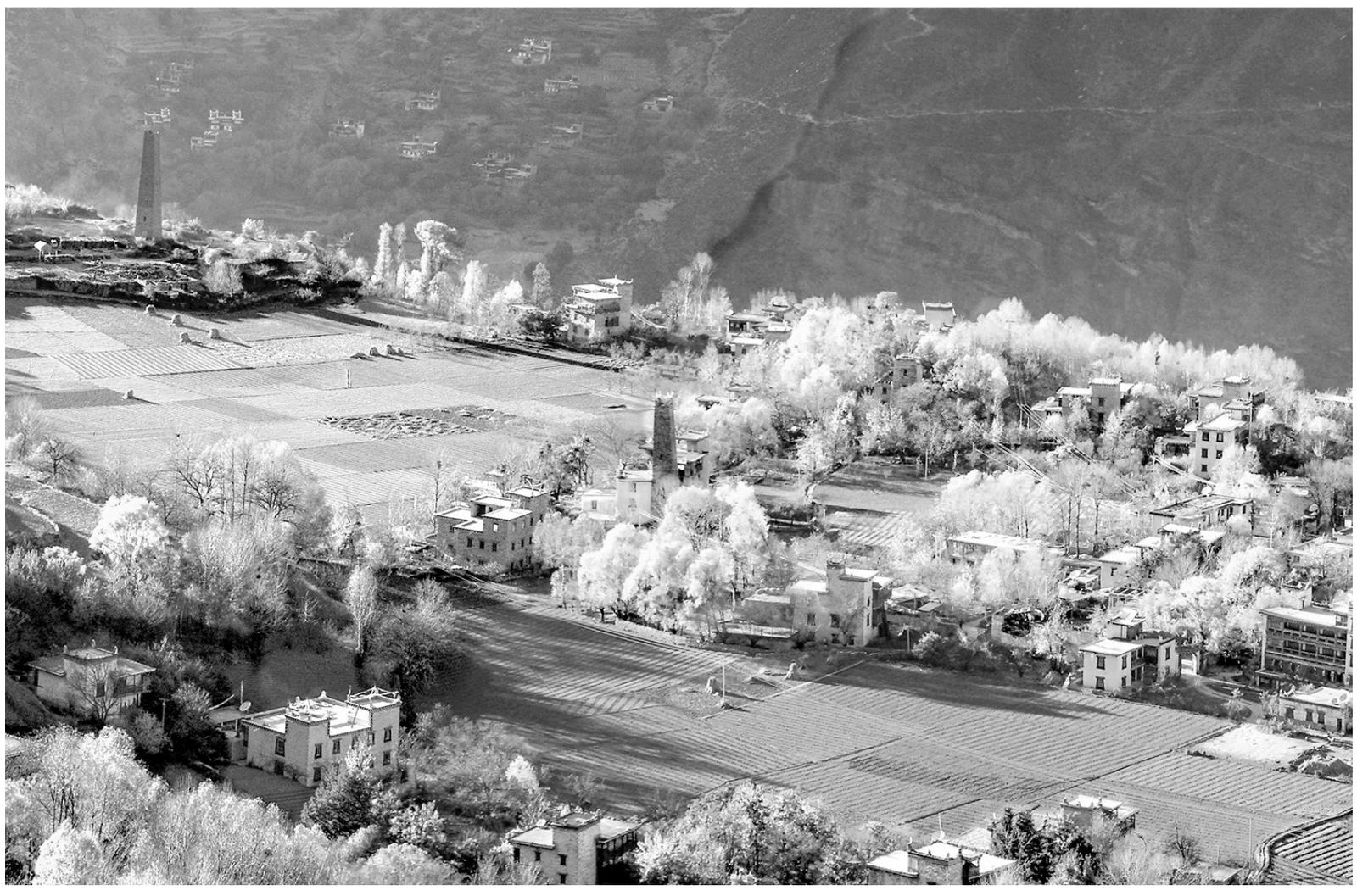

ལྷོ་སྟོང་གི་མཁར་ཕྱོང་དང་བོད་ཀྱི་ཆུ་རྒྱུད།

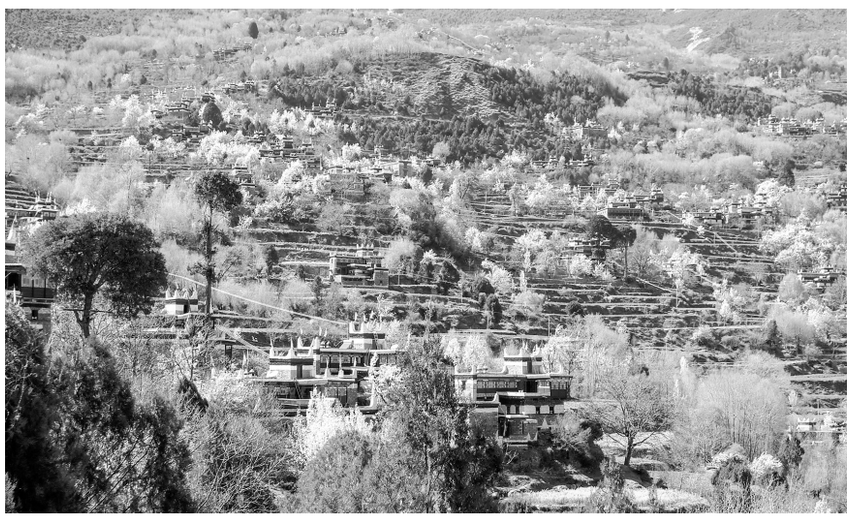

དཔྱིད་ཀྱི་དཔལ་ཡོན་བཞད་པའི་བཀྲ་རྒྱུད་ཕོང་།

མཆོ་བོད་མཐོ་སྒང་གི་སྐྱེ་ཁམས་ཁྱེད་བརའི་སྨོན་གསོའི་རྟེན་གཞི།

ཀུན་ཏུ་ཁ་ཕྱེ་ཞིང་ཆ་ཤས་ཀྱི་ཁ་ཕྱེ་ཞིང་ཆ་ཤས།

ལྷ་ཆེ་ཤོད་ལ་ཞུ་ཚུམ་པའི་ལས་ལ་འབད།

དཔལ་དབང་ཡུལ་ཨོག་ལྷོས་ལེགས་ཀྱོང་ནྭའི་ཏང་ཀྱི་ཕུད་ཏྲའུ་ཏེ་ས་ཁང་པའི་ཡིས་མེ་ཐོན་དུས་སྐབས་སྒྲིས་པ་ནས་བཟུང་། ཀྱོང་ནྭའི་ཡུ་ལྷན་ཀྱི་ཁོངས་མིས་ཉིན་ལྷར་རེས་སྐོར་ནས་ཁོངས་གཏོགས་ནགས་ས་ཁམས་ཞིས་ཆགས་ཡོད། སྐྱེ་ཁམས་ནགས་ས་ཁམས་ས་ནགས་ས་ཟུང་། ལྷ་ལམས་ནགས་ཁྱང་པ་ནགས་ས་ནགས་ཁ་ཅིག(ཇི)ཟུང་ཡ966བཅས་ཀྱིས་མང་ཚོགས་ལ་སྐྱལ་ཁྲིད་བྱས་ཏེ་ཉིན་ཞིང་པོ་ཆེ་ཟླ་ཏང་ལམ་ཕེག་ཀ་ཉིས་ལ་ཁ་ཕྱེ་ཞིང་ཆ་ཤས(ཇ)ཟུང་ཡ966ཏུ་ཚང་རེ་རའི་ས་ཁོ་ཟླ་ལར་བསྐྱོད་ནས་ཏུན་སྐྱལ་བྱས་ཏེ་མང་ཚོགས་ཏང་། ཡུལ་ཨོག་བ། ཕྱི་ནས་ཡོང་བའི་ལས་མི་བཅས་ལ་ནགས་ཇ་ཞི་ལ་ཁ་ཕྱེ་ཞིང་ཆ་ཤས་ཀྱི་ལས་ཀ་ཁ་ཅིག(ཇ)ཟུང་ཡ966ཏུ་ཚང་ཡ20བསྟུད་མར་ནགས་ཚལ་དང་ཇ་ཕང་དུ་མེས་བཟོས་ཀྱི་ནང་ཕྱེ་ཞིང་ཆེ་ཏང་ཤུལ་ཀྱིས་ནགས་ཇ་ཞི་ལ་ཁ་ཕྱེ་ཞིང་ཚན་ལ་ཡ18000ཕྱག་བྱས་པ་དང་། བས་ཀཏོང་ས448དང་། ཏུ་ས17379ལ་ཁྱོན་ཡོངས་ནས་བརྒྱ་དཔྱད་བྱས་ཡོད།

ཙ་ཤུ། ད་ལྟ་ནི་ནགས་ཚལ་དང་ཇ་ཕང་གི་མེ་ཐོན་འགག་ཙའི་དུས་སྐབས་ཡིན་པས། ཕྱི་རོལ་དུ་མེ་སྐྱོང་མི་རྟང་། ནགས་ཤུལ་དུ་བ་འཕེན་མི་ཆོག། ཏུ་ས་ས་ཏུ་ས་ཨོག་ལས་ཀ་ཁ་ཅིག(ནགས་ཁ)ལ་ཁ་ཕྱེ་ཞིང་ཆ་ཤས(ཇ)ཟུང་ཡ966ལ་ཀྱིས་ཁ་ཕྱེ་ཞིང་ཆ་ཤས(ཇ)ཟུང་ཡ966ཏུ་ཚང་རེ་ཟླ་ཏང་ལ་ཕ་ཁ་ཕྱེ་ཞིང་ཆ་ཤས(ཇ)ཟུང་ཡ966ལ་ཀྱིས་ཁ་ཕྱེ་ཞིང་ཆ་ཤས(ཇ)ཟུང་ཡ966ཏུ་ཚང་ཟ་ཟ་ཟ་ཟ(ཇ)ཟུང་ཡ966ལ་ཀྱིས་ཁ་ཕྱེ་ཞིང་ཆ་ཤས